

Unione Europea
 P.O.N. - "Competenza per lo Sviluppo" (FSE)
 P.O.N. - Ambiente per l'apprendimento (FESR)
 D.G. Occupazione, Affari Sociali e pari Opportunità
 D.G. Politiche Regionali



Ministero dell'Istruzione, dell'Università e della Ricerca
 Dipartimento per la Programmazione
 D.G. per gli Affari Internazionali - Ufficio IV
 Programmazione e gestione dei fondi strutturali europei
 e nazionali per lo sviluppo e la coesione sociale



LICEO STATALE CLASSICO – LINGUISTICO – SCIENZE UMANE

“Publio Virgilio Marone”

Via Flavio Gioia n° 16 - 80062 Meta (NA) TELEFONO: 0818786662 FAX: 0818088291
 E-mail: nappc130004@istruzione.it – nappc130004@PEC.istruzione.it – Sito: www.liceovirgiliometait
 Codice scuola NAPC130004 – CODICE FISCALE: 82007990631

AVVISO n^ 60 / Portaleargo

LICEO CLASSICO LINGUISTICO SCIENZE UMANE
 "P. V. MARONE" - META (NA)
 Prot. 0005438 del 25/09/2021
 08 (Uscita)

**Agli alunni delle classi
 che accedono dai varchi 2, 3, 4
 Alle famiglie
 Ai docenti
 Al personale ATA
 SEDE e SUCCURSALE**

OGGETTO: Ripristino varchi 2, 3, 4 - cancello lato sud [a.s. 2021/2022]

Si comunica agli alunni che sono stati ripristinati gli ingressi in oggetto (2, 3, 4).

INGRESSO	CLASSI
2	5A, 1G, 4G, 2H, 4H, 5H
3	4 A, 2B, 5B, 1D, 5D, 5F
4	1 A, 1 B, 4 C, 2 E, 5 E, 5 G, 3 H

Si chiarisce che le classi **1 A, 1 B, 4 C, 2 E, 5 E, 5 G, 3 H** dal giorno 27 settembre p.v. non entreranno più dall'ingresso posto nei pressi della palestra, eccezionalmente denominato “varco 4” durante lo svolgimento dei lavori, ma entreranno dal vecchio varco 4, che si raggiunge entrando dal cancello posto di fronte all'uscita della stazione (cancello lato sud).

Si allega planimetria per individuare agevolmente l'ingresso in oggetto.

Meta, 25 settembre 2021

Il Dirigente Scolastico
 Prof.ssa Immacolata ARPINO
*Firma autografa sostituita a mezzo
 stampa ai sensi e per gli effetti dell'art. 3, co. 2,
 del D.Lgs n. 39/93*

LICEO CLASSICO, LINGUISTICO, SOCIO-PSICO-PEDAGOGICO "P. VIRGILIO MARONE"

PIANO DI EVACUAZIONE

PIANTA PIANO TERRA



Legenda	
	Luogo di raccolta
	Percorso orizzontale
	Percorso verticale
	Voi siete qui
	ESTINTORE PORTATILE
	LAMPADA D'EMERGENZA
	IDRANTE A CASSETTA
	Vigili del fuoco 115
	Pompi soccorsi 116
	Carabinieri 112

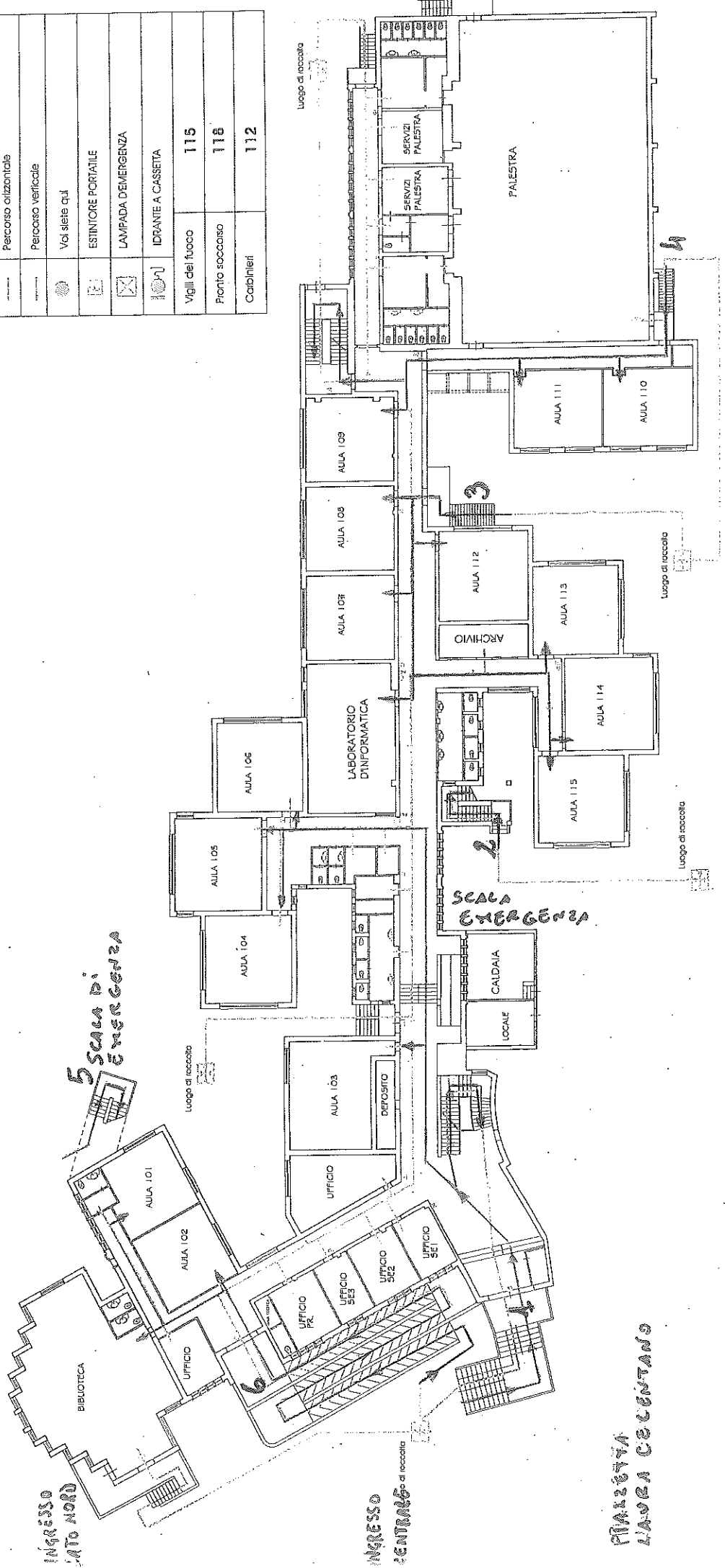

PIAZZETTA
LAUREA CENTENARO

INGRESSO LATO SUD

LICEO CLASSICO, LINGUISTICO, SOCIO-PSICO-PEDAGOGICO "P. VIRGILIO MARONE"

PIANO DI EVACUAZIONE

PIANTA PIANO PRIMO



Legenda		
	Luogo di raccolta	
	Percorso orizzontale	
	Percorso verticale	
	Vol siete qui	
	ESTINTORE PORTATILE	
	LAMPADA D'EMERGENZA	
	IDRANTE A CASSETTA	
	Vigili del fuoco	115
	Prianto soccorso	118
	Carabinieri	112

